

Viaje a la Alcarria Camilo José Cela

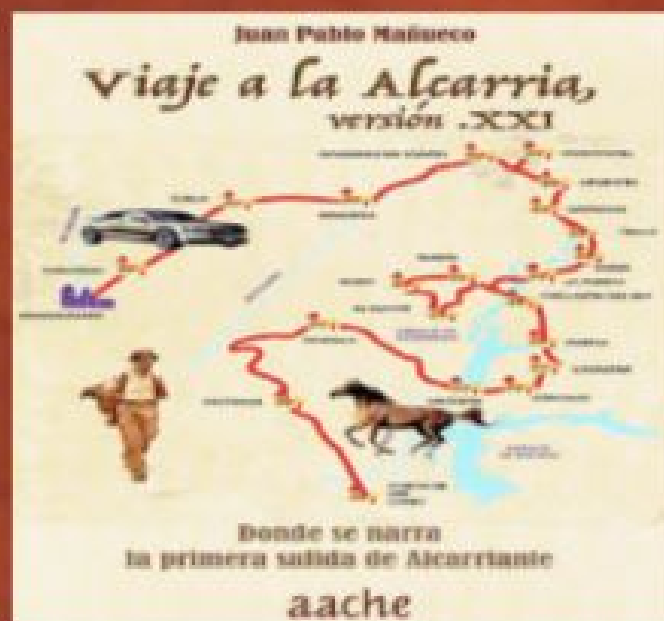

Razvan
Juliu Ilea
I ESO E

Mapa



Camilo José Cela

Camilo José Cela nació en el 11 de mayo de 1916 en Iria Flavia, España y murió el 17 de enero de 2002 en Madrid, España a los 85 años.

Camilo tenía una relación especial con Guadalajara donde vivió una buena parte de su vida y donde tenía una vivienda muy importante para él junto al Henares.

A lo largo de su vida y su carrera Camilo recibió premios importantes como:

Premio- Princesa de Asturias de las Letras en el año 1987.

- Nobel de Literatura en el año 1989

- Miguel de Cervantes en el año 1996

El libro Viaje a la Alcarria de Camilo José Cela es un libro de viajes publicado en 1948 y Camilo le cedió todos los derechos del libro a Guadalajara.

Camilo hizo célebre una frase en la que afirma «La Alcarria es un hermoso país al que a la gente no le da la gana ir»

El viaje de Camilo empieza desde Guadalajara hasta Zorita de los Canes y pasa por muchos pueblos más exactos 22 entre ellos: Torija, Brihuega, Cifuentes, Trillo, Córcoles, Pastrana.

En el viaje, Camilo lo hizo todo a pie, y en solitario la mayor parte.

Entre las muchas obras de Camilo encontramos algunas como: La familia de Pascual Duarte, La colmena y Mazurca para dos muertos.

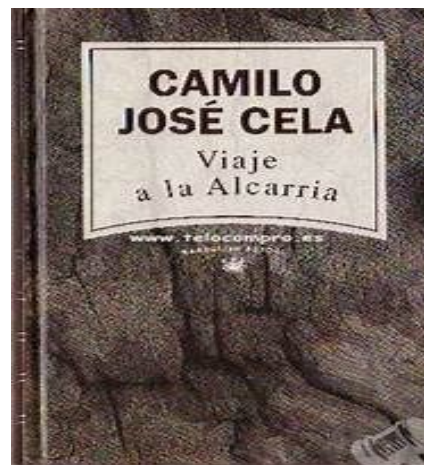
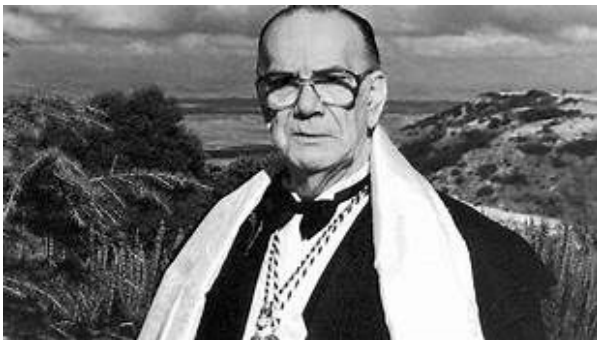

Brihuega

Brihuega es un municipio de la provincia de Guadalajara el cual cuenta con 2465 habitantes y tiene dieciséis entidades de población. Brihuega está atravesada por el río Tajuña y tiene una bandera no aprobada oficialmente la cual es un paño rojo con el escudo cargado en el centro.

Entre los lugares de interés de Brihuega se encuentra:

Los Campos de lavanda Museo miniaturas del Profesor Max Panificadora Cepero

Castillo de la Peña Bermeja Cuevas Árabes Iglesia de Santa Maria de la Pena

Jardines Románticos de la Real Fábrica de Paños de Carlos III Brihuega

Cívica Fuente de los Doce Caños Puerta de la Cadena Iglesia de San Miguel

El lavadero de la Blanquina Plaza del Coso Murallas Árabes Arco de Cozagón

Real Cárcel de Carlos III La Clandestina

Las fiestas más importantes de Brihuega son:

Corrida de primavera celebrada tradicionalmente en abril.

Festival de la Lavanda, que se celebra a finales de julio.

La Procesión de la Cera, que se celebra el 14 de agosto.

Encierros de Brihuega, que se celebran el 16 de agosto.

Fotos:



Trillo

Trillo es un municipio de la provincia de Guadalajara, situado a orillas del río Tajo, en la comarca de La Alcarria. Y con una población de 1355 habitantes.

El escudo de Trillo fue aprobado el 19 de julio de 1989.

Entre sus lugares de interés encontramos:

Cascadas del río Cifuentes

Parroquia de la Asunción De Nuestra Señora

Monasterio de Santa Maria de Ovila

Tetas de Viana

Puente sobre el río Tajo

Las fiestas más importantes de Trillo son:

Las fiestas patronales que se celebran en honor a la Virgen del Campo en septiembre

Fotos:



La puerta

La Puerta es perteneciente al municipio de Trillo, en la provincia de Guadalajara.
La Puerta está situada entre las comarcas del Alto Tajo y La Alcarria a orillas del río Tajo. La puerta tiene una altura de 773 metros por encima del nivel del mar y tiene 88 habitantes.

Sus sitios de interés son:

Cerro de las Piedras Puente Medieval de La Puerta Iglesia parroquial de La Puerta

Fiestas importantes:

Fiestas Patronales de la Puerta se celebra a finales de julio y principios de agosto.

Fotos:



Chillarón del Rey

Se encuentra dentro de la provincia de Guadalajara dentro de la comarca Alcarria y escasos kilómetros del Pantano de Entrepeñas. El pueblo se asienta en el fondo del vallejo del corto arroyo Saucejo. Y tiene una población de 88 habitantes.

Lugares de interés:

Pantano de Entrepeñas Parroquia de Nuestra Señora de los Huertos Mantiel

Fiestas importantes:

Fiestas Patronales en honor al Santísimo Cristo de los Remedios en agosto

Fiestas de "los cañamones" en junio

Fiestas Chillarock organizadas por la Asociación Cultural "Amigos de Chillarón del Rey".

Fotos:



Pastrana

Pastrana es una localidad y municipio del sur de la provincia de Guadalajara. Cuenta con una población de 885 habitantes y está en la comarca de Alcarria. Fue declarada conjunto histórico-artístico en 1966.

Lugares de interés de Pastrana:

Iglesia Colegiada Palacio Ducal de Pastrana Plaza de Toros

Fuente de los Cuatro Canos Muralla y Arco de San Francisco Plaza de la Hora

Convento del Carmen de Pastrana Casa del Concejo Casa de Moratín Palacio Viejo

Colegio San Buenaventura Casa del Caballero Calatravo

Ermита de San Pedro y San Juan de la Cruz Convento de San José

Casa de la Inquisición.

Fiestas importantes

Fiesta de San Antón en enero

Fiestas Feria Chica en junio

Feria San Pedro y San Pablo en junio

Fiestas Santa Cecilia en Noviembre

Fiestas XVI Festival Ducal de Pastrana en Julio

Fotos:



Vocabulario

Picota o rollo :

1.Rollo o columna de piedra o de fábrica, que había a la entrada de algunos lugares, donde se exponían públicamente las cabezas de los ajusticiados, o los reos.

2.Columna de piedra, ordinariamente rematada por una cruz, que antiguamente era insignia de jurisdicción y que en muchos casos servía de picota.



Azud:

Barrera hecha en los ríos con el fin de facilitar el desvío de parte del caudal para riego y otros usos.



Lavadero:

1. Lugar utilizado habitualmente para lavar.
2. Sitio especialmente dispuesto para lavar la ropa.



Era:

1. Espacio de tierra limpia y firme, algunas veces empedrado, donde se trillan las mieses.
2. Cuadro pequeño de tierra destinado al cultivo de flores u hortalizas.



Ermita:

Capilla o santuario, generalmente pequeños, situados por lo común en despoblado y que no suele tener culto permanente.

